

# DER *epos* GEFÄHRSTOFF-MANAGER MODULBESCHREIBUNG: VERWALTUNG DER SDB-AUSGABE

## VERWALTUNG DER SDB-AUSGABE



Das *epos* Modul Verwaltung der Sicherheitsdatenblattausgabe regelt die Verknüpfungen zwischen den Sicherheitsdatenblättern und Ihren Empfängern. Im Zusammenspiel mit der Revisionsverwaltung aus dem Grundmodul, kann belegt werden, welcher Kunde hat wann welches Datenblatt erhalten.

Hierfür werden für jeden Kunden eigene Datensätze angelegt. Dort werden neben der Adresse auch die Ausgabesprache und die Versandart festgelegt. Vorher eigens definierte Verkaufsprodukte enthalten beliebig viele Datenblätter, so dass eine Zuordnung mit den Kundendaten einfach per drag&drop erledigt werden kann.

Mit Hilfe der Schnittstellen kann *epos* mit anderen Programmen kommunizieren. Hierbei kann der Anwender auf alle Daten zugreifen, um diese zu exportieren oder eigene Importe starten.

Ein weiterer wichtiger Punkt ist die Möglichkeit, abhängig von der verwendeten Sprachenversion, Archive der Sicherheitsdatenblätter anzulegen. Hier ist es möglich, die Datenblätter in den verschiedenen Revisionen zu erhalten. Dies kann im RTF, PDF und XML-Format geschehen. Eine zeitliche Steuerung dieser Archiverstellung rundet diese Funktion ab.

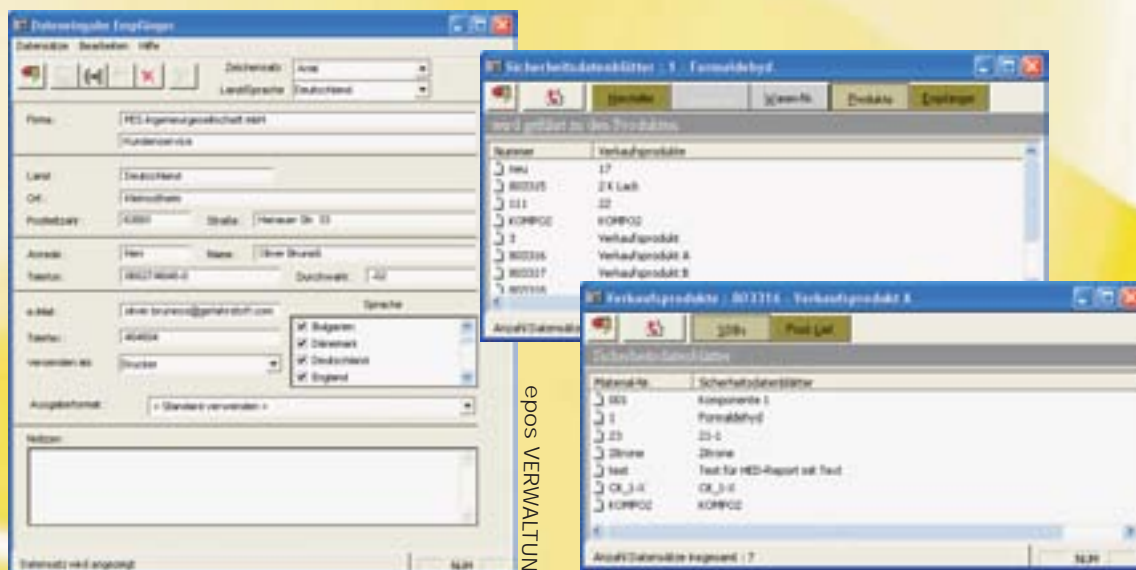

epos VERWALTUNG